高雄市那瑪夏區

NAMASIA

高雄市那瑪夏區民代表會
第三屆第十次臨時大會會議紀錄

會 議 紀 要

高雄市那瑪夏區民代表會
第三屆第十次臨時大會會議紀要
第一次會議紀錄

一、日期：一一三年十二月十日（二）上午九時。

二、地點：那瑪夏區民代表會二樓會議室。

三、出席：彭孫主席美雲、李副主席順德、盧林代表秀英、周代表孔義、林代表正萍、李代表惠民 、趙代表文彬。

四、列席：如后簽到簿。

五、主席：彭孫美雲。

六、秘書：林淑媛。

七、記錄：柯春水。

八、開幕典禮：

（一）秘書報告，代表全數到齊，請主席宣布開會。

（二）主席宣布開會。

（三）行禮（如儀）。

（四）主席致詞（如後演詞）。

（五）來賓致詞（略）。

九、秘書報告本次會議議事日程表。

十、秘書報告：本日議程全部進行完畢。

十一、主席宣布散會。

高雄市那瑪夏區民代表會第三屆第十次臨時大會
第一次會議代表簽到簿（中華民國一一三年十二月十日星期二）

簽序	姓名	到達時間	備註欄
1	劉孫美雲	午　時　分	
2	林正輝	午　時　分	
3	蕭秀英	午　時　分	
4	李明德	午　時　分	
5	周弘義	午　時　分	
6	李惠玉	午　時　分	
7	張子林	午　時　分	

高雄市那瑪夏區民代表會
第三屆第十次臨時大會會議紀要
第二次會議紀錄

一、日期：一一三年十二月十一日（三）上午九時。

二、地點：那瑪夏區民代表會二樓會議室。

三、出席：彭孫主席美雲、李副主席順德、盧林代表秀英、周代表孔義。(林代表正萍、李代表惠民、趙代表文彬請假)

四、列席：如后簽到簿 。

五、主席：彭孫美雲。

六、秘書：林淑媛。

七、記錄：柯春水。

八、秘書報告，林代表正萍、李代表惠民、趙代表文彬請假，出席代表已達法定人數，請主席宣布開會。

九、主席宣布開會。

十、秘書報告本次會議議事日程表。

十一、大會：進入討論代表提案(代表提案共七案照案通過)。

十二、秘書報告：本日議程全部進行完畢。

十三、主席宣布散會。

高雄市那瑪夏區民代表會第三屆第十次臨時大會 第二次會議代表簽到簿（中華民國一一三年十二月十一日星期三）			
簽序	姓名	到達時間	備註欄
1	孫美雲	午　時　分	
2	李順德	午　時　分	
3	盧秀英	午　時　分	
4	周孔義	午　時　分	
5		午　時　分	
6		午　時　分	
7		午　時　分	

高雄市那瑪夏區民代表會
第三屆第十次臨時大會會議紀要
第三次會議紀錄

一、日期：一一三年十二月十二日（四）上午九時。

二、地點：那瑪夏區民代表會二樓會議室。

三、出席：彭孫主席美雲、李副主席順德、盧林代表秀英、周代表孔義、林代表正萍、李代表惠民、趙代表文彬。

四、列席：如后簽到簿。

五、主席：彭孫美雲。

六、秘書：林淑媛。

七、記錄：柯春水。

八、秘書報告，代表全數到齊，請主席宣布開會。

九、主席宣布開會。

十、秘書報告本次會議議事日程表。

十一、大會：進入討論區公所交議案（區公所無交議案）。

十二、大會：進入臨時動議（代表動議案一案照案通過）。

十三、秘書報告：本日議程全部進行完畢。

十四、閉幕典禮：

（一）行禮（如儀）。

（二）主席致詞（如後演詞）。

（三）來賓致詞（略）。

十五、主席宣布閉會。

高雄市那瑪夏區民代表會第三屆第十次臨時大會
第三次會議代表簽到簿（中華民國一一三年十二月十二日星期四）

簽序	姓名	到達時間	備註欄
1	孫美雲	午　時　分	
2	李惠[illegible]	午　時　分	
3	盧林春英	午　時　分	盧林春英
4	李順[illegible]	午　時　分	
5	周弘義	午　時　分	
6	楊[illegible]	午　時　分	
7	林正[illegible]	午　時　分	

演　　詞

主席致開幕詞

區公所孔賢傑區長、各課室主管，本會代表及同仁們大家好。

今日起為期三天召開本會第三屆第十次臨時大會。

本次臨時大會，主要是討論代表提案、審查區公所交議案及臨時動議案。

時間過得很快，今年即將結束迎接新的一年，在區公所團隊及本會各位代表及同仁的共同努力，今年完成了各項活動及區內建設農路等工程，大家辛苦了。

期許新的一年大家持續共同努力讓那瑪夏各項建設、產業順利推動，提升民眾生活品質及經濟收益。

最後，敬祝大家聖誕節快樂，敬祝各位身體健康、平安順利，也預祝各位新年快樂，謝謝大家。

主席致閉幕詞

區公所孔區長賢傑及各課室主管，本會代表及同仁大家午安。

經過三天臨時會議，我們順利完成了今年度最後一次議期的工作。本次第十次臨時會，共審查代表提案7案及臨時動議案1案。在此，我謹向所有與會大家致上誠摯的謝意。

今年度，我們熱烈討論並通過多項關鍵提案，涵蓋區域基礎建設的優化、族群文化的促進、農業觀光的推廣，以及部落居民生活改善等議題。這些成果離不開各位代表的用心投入與區公所同仁的辛勤付出，正因如此，今年度的施政規劃才能穩步推進。

當然，會議的結束並不意味著工作的終止，未來我們扔將面對更多挑戰，需要各位持續保持熱忱與動力，傾聽居民的聲音，確保各項政策的落實，為部落發展創造更多的亮點。

最後，今年度臨時會正式閉幕。預祝大家聖誕佳節愉快，平安健康，謝謝。

議　決　案

高雄市那瑪夏區民代表會第三屆第十次臨時大會提案			
提 案 人	周代表孔義	附議人	盧林代表秀英 林代表正萍
類　　別	財建類	編　號	第一號
案　　由	建請區公所將達卡努瓦里(達卡努瓦段 1017 地號)天化農路支線永雄農路鋪設水泥路面約 100 公尺，以維行車安全。		
說　　明	該路段崎嶇顛簸，雨季時常因路面受損，致車輛打滑不易通行，農作物均搬運不易，惠請鋪設水泥路面，以維人車行駛安全。		
辦　　法	一、由本席引領現場會勘。 二、請區公所爭取經費辦理。		
審查意見			
議　　決	照案通過。 主席彭孫義雲		

高雄市那瑪夏區民代表會第三屆第十次臨時大會提案		
提 案 人	李代表惠民　　附議人	李副主席順德 趙代表文彬
類　　別	財建類　　編　號	第二號
案　　由	建請區公所將瑪雅里瑪雅段 0514 地號(陳情人劉清標)鋪設水泥路段約 150 公尺，以維護民眾安全及農產業供給。	
說　　明	該路段為眾多民眾農耕行經之路屬碎石路段，路面不平且坡度陡峭，行駛此路段易因顛簸使農作物碰撞損壞，造成民眾經濟損失，如能以水泥鋪平，將能改善民眾通行品質，提高農民收益。	
辦　　法	一、由本席引領現場會勘。 二、請區公所爭取經費辦理。	
審查意見		
議　　決	照案通過。　主席彭孫義雲	

高雄市那瑪夏區民代表會第三屆第十次臨時大會提案			
提 案 人	李代表惠民	附議人	李副主席順德 趙代表文彬
類　　別	財建類	編　號	第三號
案　　由	建請區公所將南沙魯里南沙魯段 0550 地號(陳情人張志雄)鋪設水泥路段約 200 公尺，以維人車安全及農產業供給。		
說　　明	該路段寬度狹隘，歷年遇雨路面濕滑更不易行駛，致車輪打滑甚者翻覆，如鋪設水泥路面，除能促進農產品產銷效能，亦能維護民眾生命安全。		
辦　　法	一、由本席引領現場會勘。 二、請區公所爭取經費辦理。		
審查意見			
議　　決	照案通過。 主席彭孫義雲		

高雄市那瑪夏區民代表會第三屆第十次臨時大會提案			
提 案 人	趙代表文彬	附議人	李副主席順德 李代表惠民
類　　別	財建類	編　號	第四號
案　　由	建請區公所將瑪雅段 0043 地號農路鋪設水泥路段約 200 公尺，以維人車安全及農產業供給。		
說　　明	該路段崎嶇凹凸不平，雨季時常因路面受損，致車輛無法通行，農作物均無法搬運，惠請鋪設水泥路面，以維人車行駛安全。		
辦　　法	一、由本席引領現場會勘。 二、請區公所爭取經費辦理。		
審查意見			
議　　決	照案通過。 主席彭孫義雲		

高雄市那瑪夏區民代表會第三屆第十次臨時大會提案			
提 案 人	趙代表文彬	附議人	李副主席順德 李代表惠民
類　　別	財建類	編　號	第五號
案　　由	建請區公所將南沙魯里彌富羅段0081地號農路鋪設水泥路段約 200 公尺，以維人車安全及農產業供給。		
說　　明	該路段為眾多農戶必經之路，種植梅子、竹筍、芒果等農作，搬運農產品常因路段崎嶇凹凸不平，搬運車輛行駛常輪胎打滑空轉，如能鋪設水泥路面，對於農戶搬運農產品有莫大助益。		
辦　　法	一、由本席引領現場會勘。 二、請區公所爭取經費辦理。		
審查意見			
議　　決	照案通過。 主席彭孫義雲		

高雄市那瑪夏區民代表會第三屆第十次臨時大會提案		
提 案 人	林代表正萍　附議人	周代表孔義 盧林代表秀英
類　　別	財建類　編　號	第六號
案　　由	建請區公所將達卡努瓦里吉墨樂段 0074 地號（陳情人簡嘉助)鋪設水泥路面長約 170 公尺，以維護民眾生命財產安全。	
說　　明	該路段係農民出入及農作物運輸重要道路，每逢遇雨因土質鬆軟，容易造成路面濕滑泥濘(如附圖)，民眾行經陡峭路段時，常有車輪打滑空轉之危險，如能以水泥鋪平改善，將能確保民眾通行安全，並對農戶搬運農產品及產銷效率有莫大助益。	
辦　　法	一、由本席引領現場會勘。 二、請區公所爭取經費辦理。	
審查意見		
議　　決	照案通過。 主席彭孫義雲	

高雄市那瑪夏區民代表會第三屆第十次臨時大會提案		
提 案 人	林代表正萍	附議人 周代表孔義 盧林代表秀英
類　　別	財建類	編　號 第七號
案　　由	建請區公所將達卡努瓦里達卡努瓦段 0692-1、0692-2、0685、0686、0337 地段（陳情人李建生、李世傑、高哲吉、孫文德等人），新建排水設施長約 200 公尺以改善雨水沖刷及積水問題，以保障民眾用路權益。	
說　　明	排水不良係該地段常見之問題，(如附圖)，每逢豪雨地表逕流蔓延造成積水，影響人車通行，且雨水順著地形向下流進農地，因土壤無法容納過多水分，影響農作物生長，建請區公所規劃加設排水設施，除能促進農產發展，且能保障民眾安全。	
辦　　法	一、由本席引領現場會勘。 二、請區公所爭取經費辦理。	
審查意見		
議　　決	照案通過。 主席彭孫義雲	

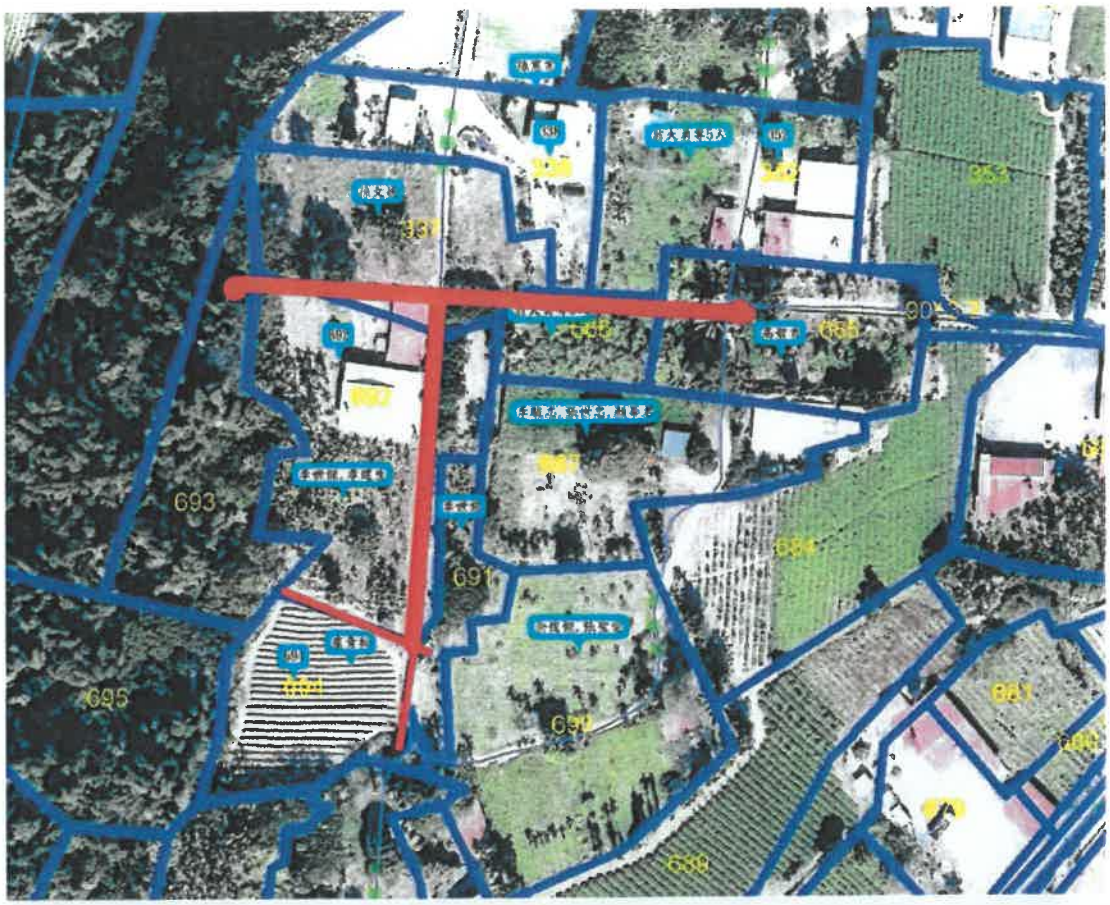
693
691
695
690
689
688
687

高雄市那瑪夏區民代表會第三屆第十次臨時大會臨時動議案			
提 案 人	趙代表文彬	附議人	李副主席順德 李代表惠民 林代表正萍
類　　別	財建類	編　號	第一號
案　　由	建請區公所將南沙魯里(南沙魯段 0543 地號）農路排水溝改善整建約 30 公尺，以維護該處農路使用及下方農地財產安全。		
說　　明	該處路面為斜坡路面，因排水溝為土製且狹隘老舊，每逢豪雨因無法負荷雨量，流水常溢出沖毀路面並危及下方農地，建請規劃改善建置水泥製排水溝並加大排水量，除減緩水壓保護路面，亦保障下方農地之安全。		
辦　　法	請區公所爭取經費辦理。		
審查意見			
議　　決	照案通過。 主席彭孫義雲		

附　　錄

高雄市那瑪夏區民代表會第三屆第十次臨時大會議事日程表

日期	星期	會次	上午九時開始至當日議案審議完成止。
113.12.10	星期二	一	一、報到。 二、開幕。
113.12.11	星期三	二	討論代表提案。
113.12.12	星期四	三	一、審查區公所交議案、臨時動議。 二、閉幕。

高雄市那瑪夏區民代表會第三屆第十次臨時大會代表座位表

秘　書	主　席	會議記錄
林淑媛	彭孫美雲	柯春水

講臺

列席　列席　　列席　列席

列席　列席　　列席　列席

列席　列席　　列席　列席

副主席	代　表	代　表	代　表
李順德	周孔義	李惠民	盧林秀英

代　表	代　表
林正萍	趙文彬

旁聽席

旁聽席

旁聽席

高雄市那瑪夏區民代表會
第三屆第十次臨時大會代表出席統計表

會次	日期	上下午別	彭孫美雲	李順德	盧林秀英	周孔義	林正萍	李惠民	趙文彬	合計出席人數
1	12月10日	上午	0	0	0	0	0	0	0	7
		下午	0	0	0	0	0	0	0	7
2	12月11日	上午	0	0	0	0	V	V	V	4
		下午	0	0	0	0	V	V	V	4
3	12月12日	上午	0	0	0	0	0	0	0	7
		下午	0	0	0	0	0	0	0	7
4	12月13日	上午								
		下午								
5	12月14日	上午								
		下午								
6	12月15日	上午								
		下午								
7	12月16日	上午								
		下午								
8	12月17日	上午								
		下午								
9	12月18日	上午								
		下午								
10	12月19日	上午								
		下午								
11	12月20日	上午								
		下午								
12	12月21日	上午								
		下午								
日數彙計		出席	3	3	3	3	2	2	2	
		請假	0	0	0	0	1	1	1	
		缺席								
備註欄										